

3 ottobre – 13 dicembre  
**EMILIA E ROMAGNA ALLO SPECCHIO.**  
Territorio e gastronomia tra la via Emilia  
e l'Adriatico  
Museo del Sale, Cervia

12, 19, 26 novembre  
**IMPARIAMO A MISURARE**  
Corso di metrologia per insegnanti in  
collaborazione con Servizi educativi  
del Comune di Modena  
Multicentro educativo MEMo "Sergio Neri"

2- 8 novembre  
**IL CIBO, UN VIAGGIO NELLA STORIA:**  
mostra e laboratori in collaborazione con  
Biblioteche comunali di Modena  
Centro commerciale la Rotonda, Modena  
10-12 / 17-19



**1-31 ottobre**  
**I PIATTI DELLA BILANCIA**  
*Menù completi di qualità a prezzo fisso*  
nei ristoranti di Campogalliano:  
**Barchetta, La Ca' di Mat, La Falda,**  
**Laghi, Osteria Emilia c/o Best Western**

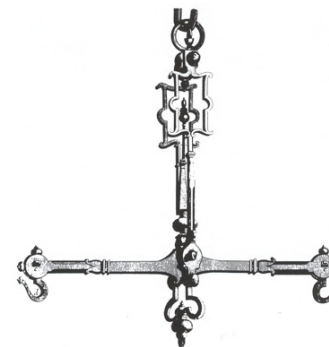

## ***I GIORNI DELLA BILANCIA***

*appuntamenti autunnali  
nella Città della Bilancia*

27 settembre – 5 novembre 2015  
Museo della Bilancia, via Garibaldi 34/a

**Tutte le iniziative sono gratuite  
(salvo diversamente specificato)**

Ad ogni visitatore  
un assaggio di Lambrusco e una pera Abate IGP

**Informazioni: tel. 059 527133 o 059 899422**  
[www.museodellabilancia.it](http://www.museodellabilancia.it)

**Il Museo è aperto sabato e festivi dalle 10 alle 12.30 e  
dalle 15.30 alle 19 (15-18.30 orario legale);  
sempre su prenotazione**

**domenica 27 settembre**

Museo della Bilancia

ore 16 e 17 **MAGICA SCIENZA!**

*I laboratori pazzi del museo per giovani scienziati*  
**EUCLIDE: TRIANGOLI, CERCHI E QUADRATI** *Esperimenti e giochi con matematica e geometria per età 6- 11 anni;*  
*costo € 3,00 accompagnatori omaggio,*  
*prenotazione consigliata 059 527133 - 899422*

**sabato 3 ottobre**

Cervia, Museo del Sale

**EMILIA E ROMAGNA ALLO**

**SPECCHIO** *Mostra fotografica di Giorgio Giliberti, testi di Vittorio Ferorelli*

**domenica 4 ottobre**

Museo della Bilancia

ore 16 **DOMENICA AL MUSEO:**

**I ROMANI E LA BILANCIA PER IL COMMERCIO**

*Visita guidata per famiglie*

**giovedì 8 ottobre**

Museo della Bilancia

ore 21 **TAGLIARE O POTARE? Linee guida sulla potatura degli alberi** *Incontro con Eraldo Antonini, agronomo e già professore a contratto universitario e Chiara Pederzini, Ass. all'Ambiente del Comune di Campogalliano*

**domenica 18 ottobre**

Museo della Bilancia

ore 11 **IL TESORO A PEDALI. Viaggio alla scoperta della bici**

*Inaugurazione della mostra tra storia, scienza e tecnica sulla bicicletta*

**SANT'ORSOLA FESTA PATRONO**

*Ingresso omaggio al Museo e iniziative nelle piazze e nelle vie del paese*

**domenica 25 ottobre**

Museo della Bilancia

ore 16 e 17 **MAGICA SCIENZA!**

*I laboratori pazzi del museo per giovani scienziati*  
**FARADAY: MAGNETI E MOTORI ELETTRICI** *Esperimenti e giochi con attrazioni e repulsioni per età 6- 11 anni;*  
*costo € 3,00 accompagnatori omaggio,*  
*prenotazione consigliata 059 527133 - 899422*

**mercoledì 28 ottobre**

Museo della Bilancia

ore 21 **TUTTI PAZZI PER IL METEO.**

**Le previsioni del tempo: come nascono, dove trovarle, come usarle**

*Incontro con Luca Lombroso, meteorologo e divulgatore ambientale*

**domenica 1 novembre**

Museo della Bilancia

ore 16 **DOMENICA AL MUSEO:**

**LA NASCITA DEL METRO**

*Visita guidata per famiglie*

**lunedì 2 novembre**

Centro commerciale La Rotonda, Modena

ore 17 **PESI E MISURE IN TAVOLA**

*Visita guidata con laboratorio per ragazzi età 7-10 anni, prenotazione obbligatoria Biblio Rotonda 059 2033660*

**giovedì 5 novembre**

Museo della Bilancia

ore 21 **PAESAGGI IN PRIMO PIANO**

*Scrittura e fotografia in dialogo: letture di Vittorio Ferorelli, immagini di Giorgio Giliberti*